

KONSTRUKCJA STROPODACHU

SKALA 1:100

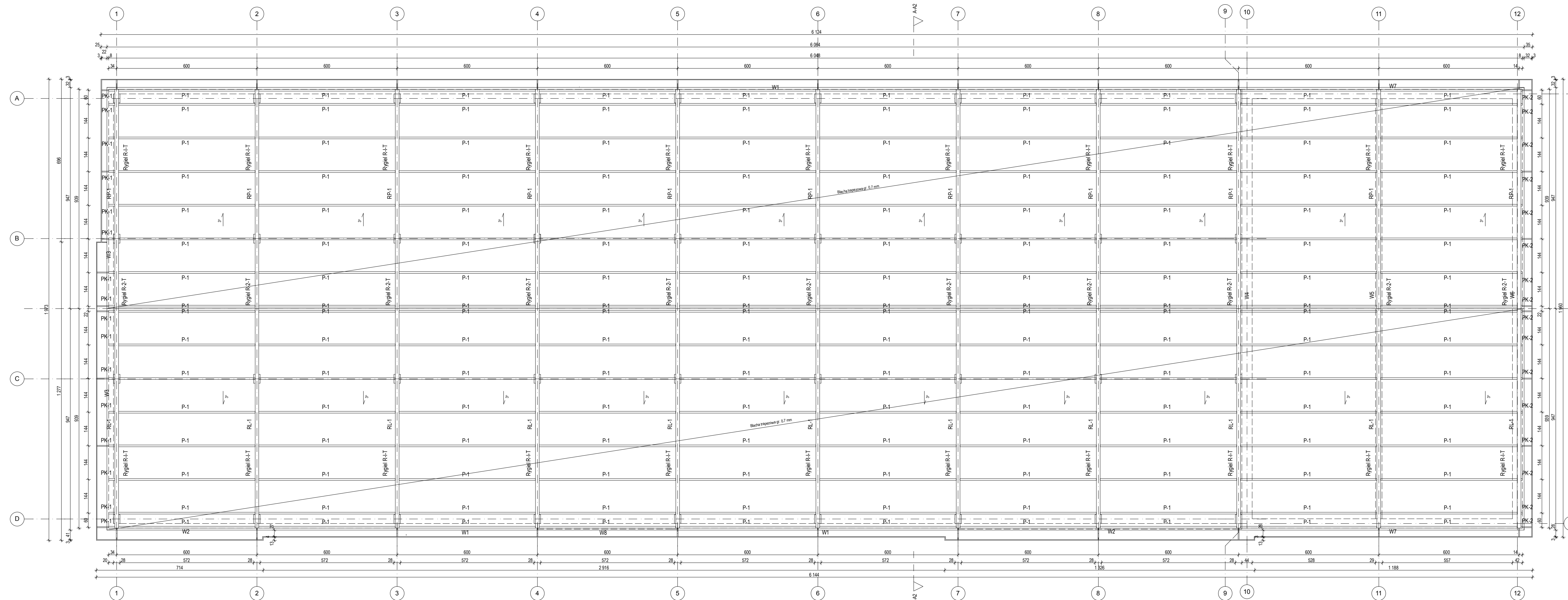

Stupy: S-I-T, S-2-T istniejące

Rygle: R-I-T, R-2-T istniejące

Elementy projektowane:

Rygle: RL-1 11 sztuk

Rygle: RP-1 11 sztuk

Płatwie: P-1 160 sztuk

Płatwie: PK-1 16 sztuk

Płatwie: PK-2 16 sztuk

Długość wieńców:

W1: 72,28 m

W2: 18,42 m

W3: 18,58 m

W4: 17,98 m

W5: 17,98 m

W6: 17,98 m

W7: 24,06 m

W8: 6,00 m

JEDNOSTKA PROJEKTOWA: BAUER ARCHITEKTURA tel: 609-607-956 tel: 662-720-286 www.bauer-architektura.pl Bauer Sp. z o.o. ul. Wojciechowska Sałok 28 20-704 Lublin biuro@bauer-architektura.pl	INWESTOR:	M.M.Bujak Mateusz Bujak, ul. Zana 68/9, 20-601 Lublin		
	TYTUŁ PROJEKTU:	BUDYNEK BIUROWO - MAGAZYNOWY Uścimów, Dz.Nr. 40/25; 40/26; 40/28, gmina Uścimów		
	TYTUŁ RYSUNKU:	KONSTRUKCJA STROPODACHU		
	FUNKCJA:	MIEJ I NAZWISKO	NR UPRAWNIEN	PODPIS
PROJEKTOWAŁ:				2xA3
OPRACOWAŁ:				K-02
				KWIECIEŃ 2018r