

# INSTALACJA ODGROMOWA

SKALA 1:200

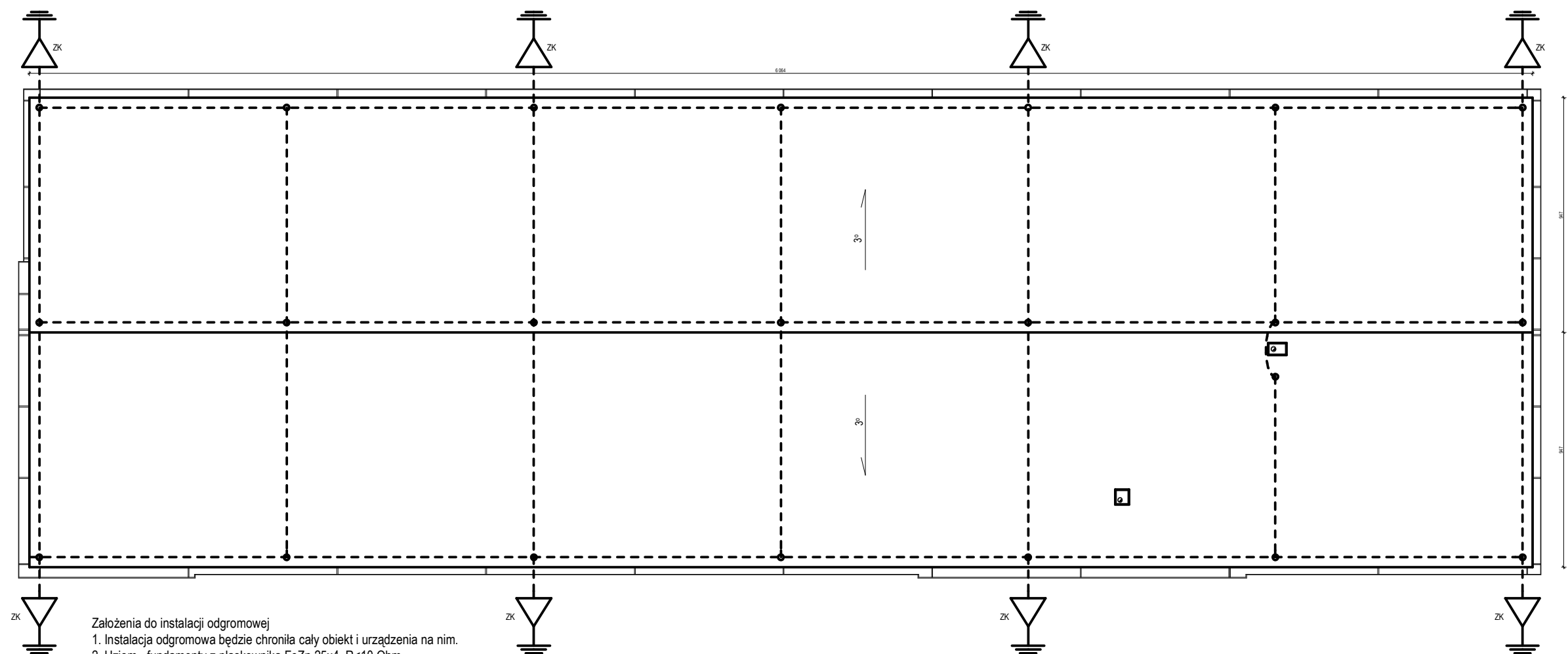

### Założenia do instalacji odgromowej

1. Instalacja odgromowa będzie chroniła cały obiekt i urządzenia na nim.
2. Uziom - fundamenty z płaskownika FeZn 25x4,  $R < 10 \text{ Ohm}$ .
3. Przewody odprowadzające - drut FeZn, fi8.
4. Zwody poziome - drut FeZn, fi8 na wspornikach, oko siatki 9,5x10m, minimalne odstępy izolacyjne od pokrycia dachu 5cm.
5. Złącza pomiarowe ZP - 2 śrubowe, zlokalizowane na elewacji budynku.
6. Instalacje wykonać na podstawie PN-ICE 61024.
7. Nie dopuszcza się przebywania ludzi na dachu podczas burzy oraz pochmurne dni w sezonie burzowym.

JEDNOSTKA PROJEKTOWA: <b>BAUER</b> ARCHITEKTURA tel: 609-607-956 tel: 662-720-286 www.bauer-architektura.pl Bauer Sp. z o.o. ul. Wojciechowska 5a/lok.28 20-704 Lublin biuro@bauer-architektura.pl		INWESTOR: M.M.Bujak Mateusz Bujak, ul. Zana 68/9, 20-601 Lublin		
TYTUŁ PROJEKTU: BUDYNEK PRODUKCYJNO - USŁUGOWO - MAGAZYNOWY Uścimów, Dz.Nr. 40/25; 40/26; 40/28, gmina Uścimów		TYTUŁ RYSUNKU: <b>INSTALACJA ODGROMOWA</b>		
TYTUŁ RYSUNKU: <b>INSTALACJA ODGROMOWA</b>		SKALA: 1:200		
FUNKCJA	IMIĘ I NAZWISKO	NR UPRAWNIEN	PODPIS	<b>A3</b> NR RYSUNKU: <b>IE-04</b>
PROJEKTOWAŁ:				
OPRACOWAŁ:				MAJ 2018r